

ROMANIA
JUDETUL MARAMURES
CONSILIUL LOCAL BOTIZA

HOTARAREA NR .20/2014

Privind trecerea din domeniul public in domeniul privat a caminului cultural si a terenului aferent

Consiliul Local al comunei Botiza, judetul Maramures, intrunit in sedinta extraordinara din data de 27.06.2014;

Având în vedere expunerea de motive a primarului, proiectului de hotărâre inițiat de către Poienar Florea, primarul comunei Botiza înregistrat la nr. 2677 din 27.06.2014 prin care se propune trecerea din domeniul public în domeniul privat a caminului cultural și a terenului aferent, avizul comisiei de specialitate din cadrul consiliului local și avizul secretarului

În temeiul prevederilor art.36 alin (1) și art. 45 alin. (1) din Legea nr. 215/2001 Legea administrației publice locale – Republicată

HOTARASTE:

Art. 1 Se aproba trecerea din domeniul public al comunei Botiza in domeniul privat al comunei Botiza a caminului cultural in suprafata de 556 mp si a terenului aferent in suprafata de 975 mp, , conform planului de amplasament si delimitare precum si Extras de carte funciara care fac parte integranta din prezenta hotarare.

Art. 2. Prezenta hotarare se comunica la:

- Institutia Prefectului –Jud. Maramures
- Primarul comunei Botiza
- Dosar Hotarari ale Consiliului Local
- Opiniei Publice prin afisare

- PRESEDINTE DE SEDINTA
- PETREUS ROMSINA



CONTRASEMNEAZA
SECRETAR
RUS IOANA

- Botiza nr. 27.06.2014
- Nota: La sedinta au fost prezenti 9 consilieri din totalul de 11 din componenta Consiliului local si au votat toti "PENTRU"

PLAN DE AMPLASAMENT SI DELIMITARE

14

a imobilului cuprins in CF nr.: 50084
 nr.topo : 25/1
 din localitatea BOTIZA
 UAT BOTIZA
 INTRAVILAN
 1 CORP DE PROPRIETATE

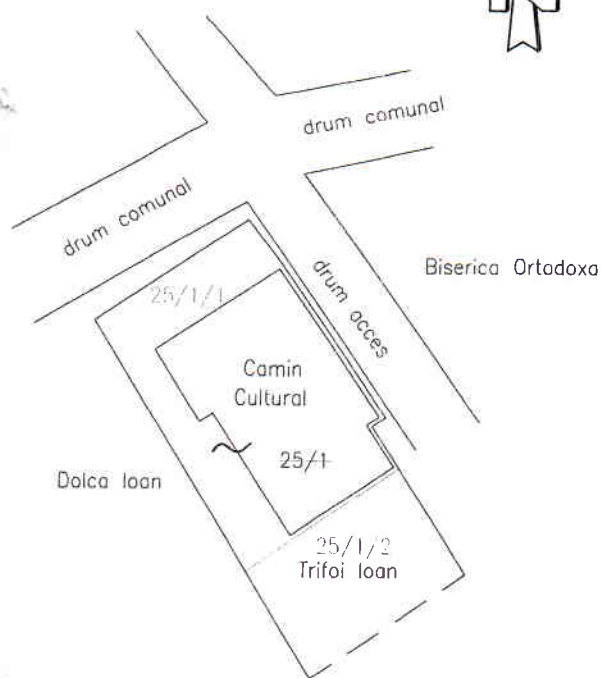

Situatia din teren
 scara 1:1000



Copie de pe harta concretuala

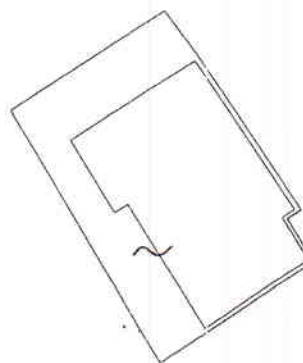

DUPA ATRIBUIRE NR. CADASTRAL
 scara 1:1000

NOTA: Schita serveste la intabulare prin HCL nr. 13/25.04.2014

INAINTE DE DEZMEMBRARE				DUPA DEZMEMBRARE				
Nr.	Nr. topo	supraf		PROPRIETAR	Nr. topo	suprafata		PROPRIETAR
		Ha	mp.			Ha	mp.	
0084	25/1	1440		Statul Roman conform CF	25/1/1	-	975	COMUNA BOTIZA
					25/1/2	-	465	

ATRIBUIRE NR. CADASTRAL				
Nr. topo componente	supraf mp.	PROPRIETAR	Nr. CAD	supr mp.
25/1/1	975	COMUNA BOTIZA		975

Data:
 06.2014

Intocmit:
 TOMOIAGA NICOLAE

PLAN DE AMPLASAMENT SI DELIMITARE A IMOBILULUI

Scara 1:1000

Nr. cadastral	Suprafata masurata	Adresa imobilului	
	975	loc. Botiza, nr. 748, jud. Maramures	
Cartea Funciara nr.		UAT	Botiza
685800			685800
Dimensiuni teren:			
D 1-3=32m			
D 3-4=2.2m			
D 4-5=6.7m			
D 5-6=24.3m			
D 6-8=38.9m			
D 8-1=24.3m			
A. Date referitoare la teren			
Nr. parcela	Categoria de folosinta	Suprafata (mp.)	Valoare de impozitare (lei)
1	CC	975	11700
			Mentii
			Teren neingradit
Total		975	11700
B. Date referitoare la constructii			
Cod constr.	Suprafata construita sol (mp.)	Valoare de impozitare (lei)	Mentii
C1	556	328040	
			Constructie din beton, destinatia Camin Cultural
Total	556	328040	
INVENTAR DE COORDONATE			
Sistem de proiectie stereo70			
Pct.	X	Y	
1	685793.227	436458.957	
2	685787.365	436463.364	
3	685767.029	436477.328	
4	685765.833	436475.533	
5	685760.147	436479.135	
6	685746.349	436459.109	
7	685766.322	436447.134	
8	685779.607	436438.878	
C1			
1	685786.564	436463.094	
2	685767.090	436476.454	
3	685766.011	436474.835	
4	685760.372	436478.407	
5	685751.091	436464.953	
6	685767.531	436454.539	
7	685766.389	436452.826	
8	685775.765	436446.887	
Suprafata totala masurata [mp]		975	
Suprafata din act [mp]		975	
Semnatura si data			Stampila BCPI
			Executant, TOMOIAGA NICOLAE
			Data: 07.2014
			Se confirma suprafata din masuratori si introducerea imobilului in baza de date Parafa



**EXTRAS DE CARTE FUNCIARA
pentru INFORMARE**

Oficiul de Cadastru și Publicitate Imobiliară MARAMUREȘ
Biroul de Cadastru și Publicitate Imobiliară Dragomirești

Nr. Cerere	4065
Ziua	13
Luna	06
Anul	2014



A. Partea I. (Foaie de avere)

COD OPERATOR
830

TEREN intravilan

Adresa: Botiza, nr. 748

Nr crt	Nr.cadastral Nr.topografic	Suprafata* (mp)	Observatii / Referinte
A1	50435	Din acte: 975; Masurata: 975	

CONSTRUCTII

Nr. Crt.	Nr.cadastral Nr.topografic	Adresa	Observatii / Referinte
A1.1	50435-C1	Botiza, nr. 748	Constructie din beton, destinatia Camin Cultural

B. Partea II. (Foaie de proprietate)

Inscrieri privitoare la proprietate	Observatii / Referinte
4065 / 13.06.2014	
Act administrativ nr. hotararea nr. 17, din 11.06.2014, emis de Consiliul local comuna Botiza, si HCL 13/2014, si HGR nr. 934/2002 cu Inventarul bunurilor care alcatuiesc domeniul public al comunei Botiza, documentatie cadastrala avizata cu nr. 4065/2014 de OCPI Maramures	
B2 Intabulare, drept de PROPRIETATE, in baza Legii nr. 213/1998, dobandit prin Lege, cota actuala 1 / 1	A1, A1.1
1 COMUNA BOTIZA , CIF: 3627196, domeniu public	

C. Partea III. (Foaie de sarcini)

Inscrieri privitoare la sarcini	Observatii / Referinte
NU SUNT	

Anexa Nr. 1 la Partea I

TEREN intravilan

Adresa: Botiza, nr. 748

Nr. cadastral	Suprafata masurata (mp) *	Observatii / Referinte
50435	975	

* Suprafata este determinata in planul de proiectie Stereo 70.

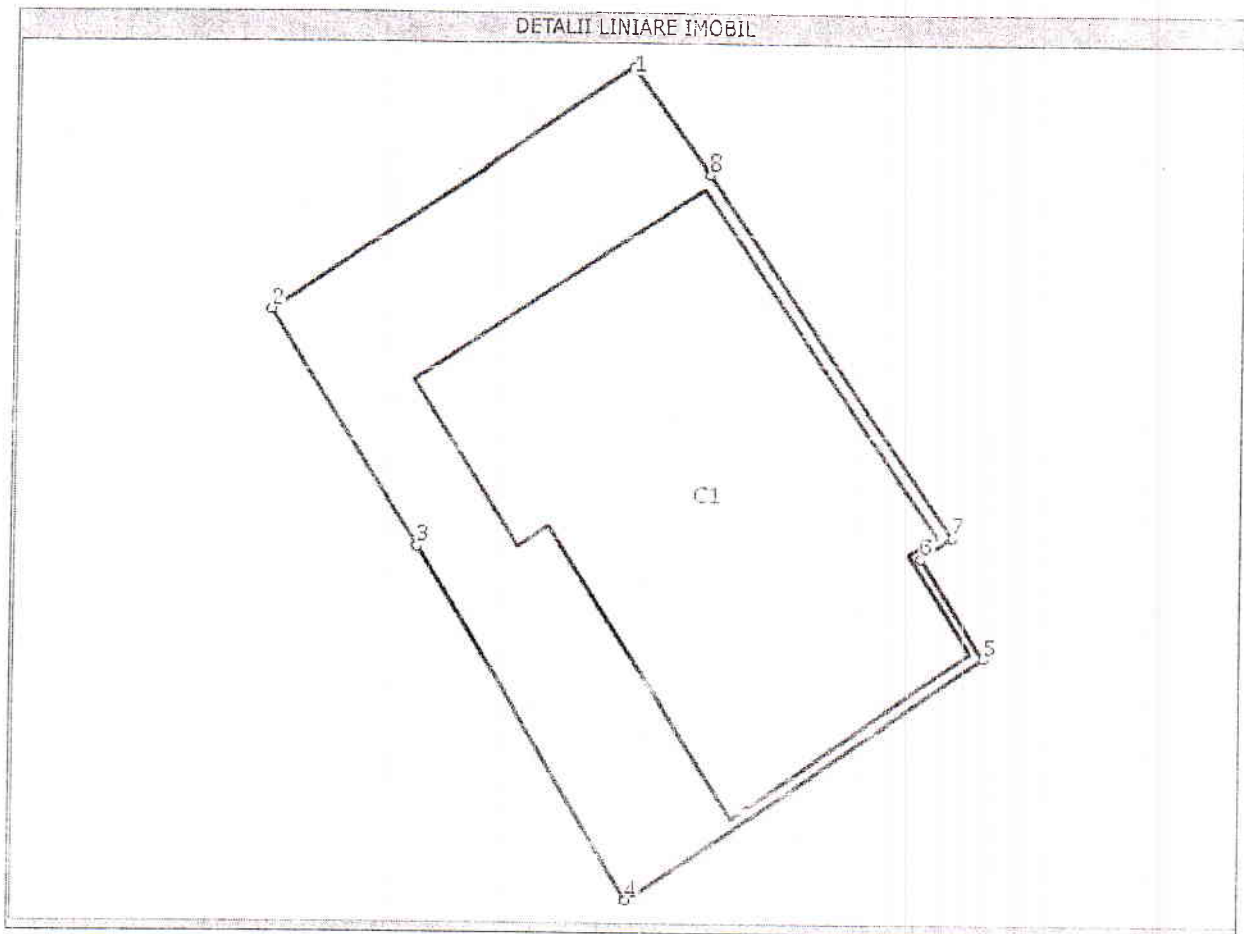

Date referitoare la teren

Nr. crt	Categoria de folosinta	Intra vilan	Suprafata (mp)	Nr. tarla	Nr. parcela	Nr. Topografic	Observatii / Referinte
1	curti constructii	DA	Din acte:-; Masurata:975	-	-	-	

Date referitoare la constructii

Nr. Crt.	Numar	Destinatia constructiei	Supraf. (mp)	Situatie juridica	Observatii / Referinte
A1.1	50435-C1	constructii administrative si social culturale	Din acte:556; Masurata:556	Cu acte	Constructie din beton, destinatia Camin Cultural

Lungime Segmente

1) Valorile lungimilor segmentelor sunt obtinute din proiectie in plan.

Punct inceput	Punct sfarsit	Lungime segment (m)
1	2	24,3
2	3	15,6
3	4	23,3
4	5	24,3
5	6	6,7

Lungimi segmente

1) Valorile lungimilor segmentelor sunt obtinute din proiectie in plan.

Punct inceput	Punct sfarsit	Lungime segment (m)
6	7	2,2
7	8	24,7
8	1	7,3

** Lungimile segmentelor sunt determinate in planul de proiectie Stereo 70 si sunt rotunjite la 10 centimetri.
*** Distanța dintre puncte este formata din segmente cumulate ce sunt mai mici decat valoarea 10 centimetri.

Certific că prezentul extras corespunde intrutotul cu pozitiile in vigoare din cartea funciara originală, păstrată de acest birou.

Prezentul extras de carte funciara NU este valabil la autentificarea actelor juridice de notarul public, iar informatiile prezentate sunt susceptibile de orice modificare, în conditiile legii.

S-a achitat tariful de 0 RON, pentru serviciul de publicitate imobiliara cu codul nr. 211,

Data soluționării,
19/06/2014

Asistent-registrator,
DOINA ELENA BRUMAR

Referent,

Data eliberării,
/ /

(semnătura)

(parafa și semnătura)

BRUMAR DOINA-ELI N.
Asistent registrator