

ROMANIA  
JUDETUL MARAMURES  
CONSILIUL LOCAL AL COMUNEI BOTIZA

HOTARARE NR. 13 /2014

privind trecerea teren constructii de la pozitia nr. 20 in suprafata de 1066 mp cuprins la pozitia nr.20 si imobilul aferent cuprins la pozitia nr.4 situat in comuna Botiza, nr.748 din anexa nr. 22 H.G. NR.934/2002 , din domeniul public al comunei Botiza in domeniul privat al comunei Botiza

Consiliul local Botiza, jud. Maramures întrunit în ședința extraordinara din data 25 aprilie 2014;

Având în vedere expunerea de motive a primarului, proiectului de hotărâre inițiat de catre Poienar Florea, primarul comunei Botiza ,avizul comisiei de specialitate din cadrul consiliului local si avizul secretarului ;

In baza prevederile art.10 alin.2 din Legea nr.213/1998 , privind proprietatea publica, cu completarile si modificarile ulterioare;

In baza prevederilor H.G. nr.934/2002 , anexa 22, pozitia 29 prin care este aprobat inventarul bunurilor ce alcatuiesc domeniul public al comunei Botiza;

In baza art.36 alin.2 lit.c din Legea nr. 215/2001 privind administratia publica locala, republicata, completata si modificata;

In temeiul art.45 alin.(2) lit.e si art 115 alin.(1) lit.b , art.121-126 din Legea nr.215/2001 privind administratia publica locala, republicata cu modificarile si completarile ulterioare

HOTĂRĂȘTE :

Art. 1- Se aproba trecerea teren constructii de la pozitia nr. 20 in suprafata de 1066 mp cuprins la pozitia nr.20 si imobilul aferent cuprins la pozitia nr.4 situat in comuna Botiza, nr.748 din anexa nr. 22 H.G. NR.934/2002 , din domeniul public al comunei Botiza in domeniul privat al comunei Botiza conform planului de situatie care fac parte integrantă din prezenta hotărâre

Art.2 -Prezenta hotarare se comunica la :

- Institutiei Prefectului-Jud.Maramures
- Primarului comunei Botiza;
- Dosar hotarari ale Consiliului Local
- Opinie publice prin afisare

PRESEDINTE DE ȘEDINȚA  
NEAG ANAMARIA



CONTRASEMNEAZA  
SECRETAR

RUS IOANA

Botiza la 25.04.2014

Nota: La sedinta au fost prezenti 11 consilieri din totalul de 11 din componenta Consiliului local si au votat toti "PENTRU"

# PLAN DE AMPLASAMENT SI DELIMITARE

a imobilului cuprins in CF nr.: 50084  
nr.topo : 25/1  
din localitatea: BOTIZA  
UAT BOTIZA  
INTRAVILAN  
1 CORP DE PROPRIETATE

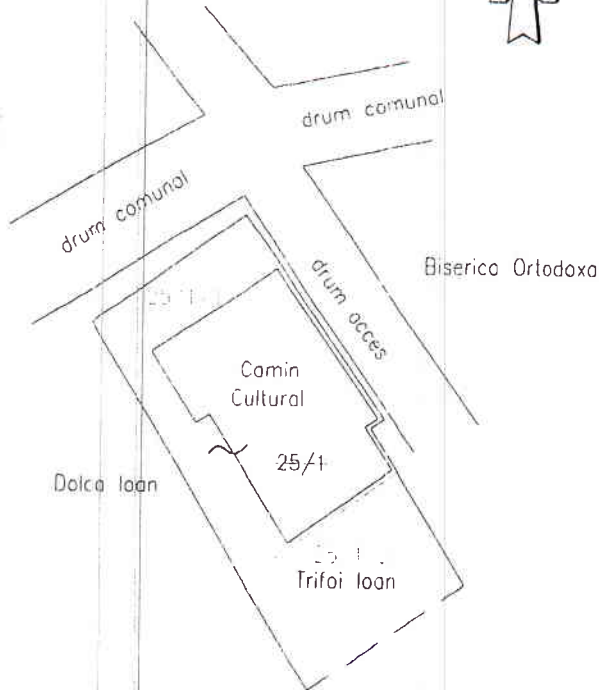

Situatia din teren  
scara 1:1000

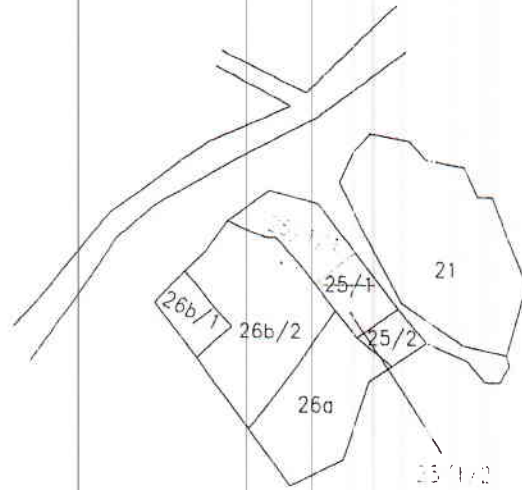

Copie de pe harta concretuala

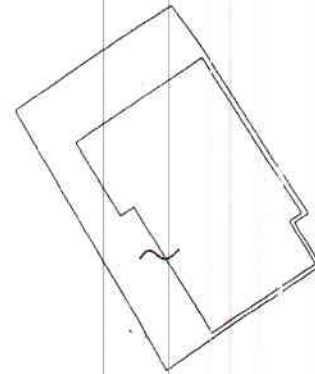

DUPA ATRIBUIRE NR. CADASTRAL  
scara 1:1000

NOTA: Schita serveste la intabulare prin HCL nr. 13/25.04.2014

INAINTE DE DEZMEMBRARE				DUPA DEZMEMBRARE		
Nr. CF.	Nr. topo	supraf Ha mp.	PROPRIETAR	Nr. topo	suprafata Ha mp.	PROPRIETAR
50084	25/1	1440	Statul Roman conform CF	25/1/1	- 975	COMUNA BOTIZA
				25/1/2	- 465	vechii proprietari

## ATRIBUIRE NR. CADASTRAL

Nr. topc componente	supraf mp.	PROPRIETAR	Nr. CAD	supr mp.
25/1/1	975	COMUNA BOTIZA		975

Data:  
06.2014

Intocmit:  
TOMOIAGA NICOLAE

# PLAN DE AMPLASAMENT SI DELIMITARE A IMOBILULUI

Scara 1:1000

Nr. cadastral	Suprafata masurata	Adresa imobilului
	975	loc. Botiza, nr. 748, jud. Maramures
Cartea Funciara nr.	UAT	Botiza



Dimensiuni teren:

- D 1-3=32m
- D 3-4=22m
- D 4-5=67m
- D 5-6=24.3m
- D 6-8=38.9m
- D 8-1=24.3m

A. Date referitoare la teren

Nr. parcela	Categoria de folosinta	Suprafata (mp.)	Valoare de impozitare (lei)	Mentii
1	CC	975	11700	Teren neingradit
Total		975	11700	

B. Date referitoare la constructii

Cod constr.	Suprafata construita la sol (mp.)	Valoare de impozitare (lei)	Mentii
C1	556	328040	Constructie din beton, destinata Camin Cultural
Total		556	328040

INVENTAR DE COORDONATE  
Sistem de proiectie stereo70

Pct	X	Y
1	685793.227	436458.957
2	685787.365	436463.364
3	685767.029	436477.328
4	685765.833	436475.533
5	685760.147	436479.135
6	685746.349	436459.109
7	685766.322	436447.134
8	685779.607	436438.878
C1		
1	685786.564	436463.094
2	685767.090	436476.454
3	685766.011	436474.835
4	685760.372	436478.407
5	685751.091	436464.953
6	685767.531	436454.539
7	685766.389	436452.826
8	685775.765	436446.887

Executant,  
TOMOIAGA NICOLAE

Data: 07.2014

Se confirma suprafata din masuratori si  
introducerea imobilului in baza de date  
Parafa

Suprafata totala masurata [mp]	975
Suprafata din act. [mp]	975

Semnatura si data

Stampila BCPI

# PLAN DE INCADRARE IN ZONA

SCARA 1 : 5000

Beneficiar COMUNA BOTIZA reprezentat prin primar Poienaru Florea  
din localitatea Botiza, nr. 748, jud. Maramures

9

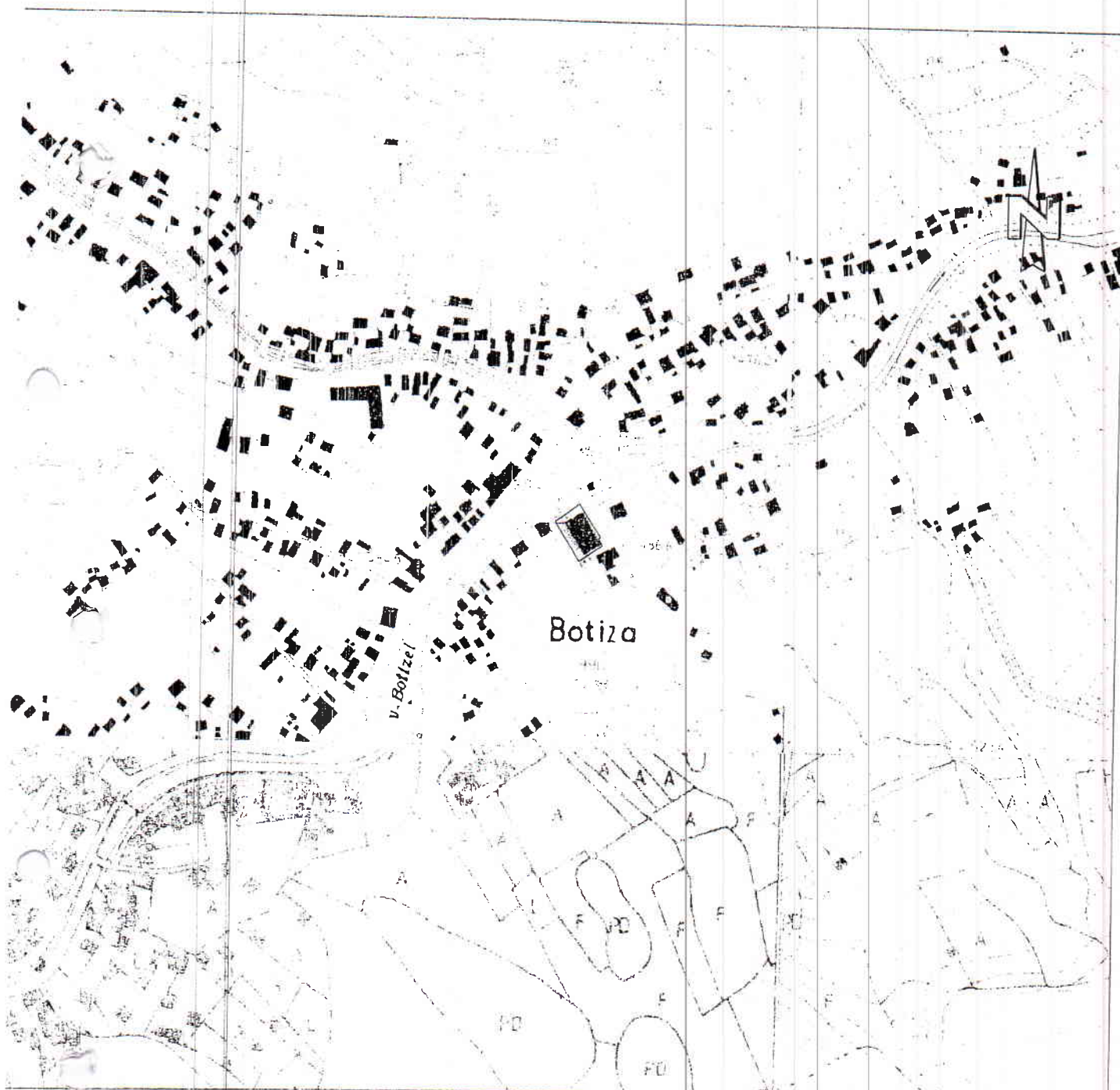

ntocmit ing. Tomoaga Nicolae