

JUDEȚUL MARAMUREȘ
CONSILIUL LOCAL AL COMUNEI
BOTIZA

HOTĂRAREA Nr. 3 /2007

Consiliul local al comunei Botiza ;

Având în vedere proiectul de hotărâre inițiat și supus spre aprobare consiliului local, de către d-na primar Ioana Trifoi ;

Având în vedere raportul organului de specialitate din cadrul aparatului propriu al consiliului local ;

Având în vedere avizul comisiei de specialitate din cadrul consiliului local și avizul secretarului ;

În baza prevederilor H.G. nr. 934/2002, anexa nr. 22, poziția nr. 29, prin care este aprobat inventarul bunurilor ce alcătuiesc domeniul public a comunei Botiza ;

În temeiul prevederilor Ordinului nr. 6524/1993 a Prefectului jud. Maramureș prin care se reconstituie și trece în proprietatea comunei Botiza, suprafața de 339 ha pășuni comunale din care 110 ha în locul numit Băița, la poziția nr. 2 ;

În temeiul prevederilor Legii nr. 215/2001 privind administrația publică locală și a Legii nr. 286/2006 privind modificarea și completarea Legii nr. 215/2001, consiliul local întrunit în ședință extraordinară, fiind prezenți toți cei 11 consilieri din componența consiliului local și votând toți pentru ;

Consiliul local al comunei Botiza adoptă prezenta ;

HOTĂRARE ;

Art. 1.- Se aprobă efectuarea schimbului unei suprafețe de 1369 mp teren din locul numit "În Băița" nr. top. 1884 din administrarea consiliului local Botiza, cu 4107 mp teren din locul numit Valea Sorită, nr. top 746, proprietatea numitului Bobocea Vasile din Botiza, casa nr. 576, conform schițelor care fac parte integrantă din prezenta hotărâre;

Art. 2. - În urma efectuării schimbului de teren, terenul În Băița va deveni proprietatea numitului Bobocea Vasile, iar terenul din Valea Sorită va deveni proprietate privată a comunei Botiza, în administrarea consiliului local și pe acest teren va fi amplasată stația de epurare pentru care avem aprobate fonduri cf. H.G. nr. 1599/2006 ;

Art. 3. - Prezenta hotărâre se comunică ;

- Instituției Prefectului - Jud. Maramureș
- Primarului comunei Botiza
- Bobocea Vasile, Botiza, nr. 576
- Dosar hotărâri ale consiliului local
- Opiniei publice prin afisare

PREȘEDINTE DE ȘEDINȚA
VASILE CUPȘINAR



CONTRASEMNEAZA
SECRETAR
IOANA GROȘAN

R. 17. 12.07.2007

[Handwritten signature]



AVIZAT DE CĂTRE

PRIMAR

AVIZAT DE CĂTRE Comuna Triloi

PRIMAR

ROMANIA
JUDEȚUL MARAMUREȘ
PRIMĂRIA COMUNEI BOTIZA
Serviciul Comunitar pentru Cadastru și Agricultură
Nr...I...ziua...24...luna.....01.....anul...2007....

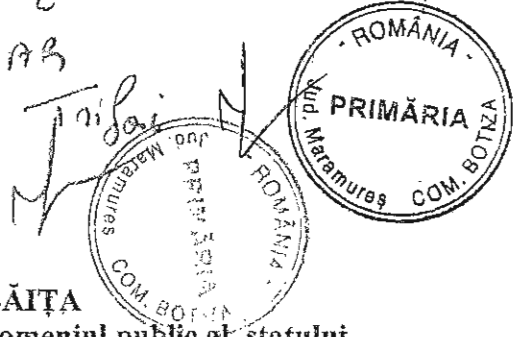

SCHIȚĂ
TEREN DENUMIT BĂIȚA
cuprins la nr.topografic 1884, trecere din domeniul public al statului
în domeniul privat

Scara 1 : 2880
COPIE DUPĂ HARTA CONCRETUALĂ

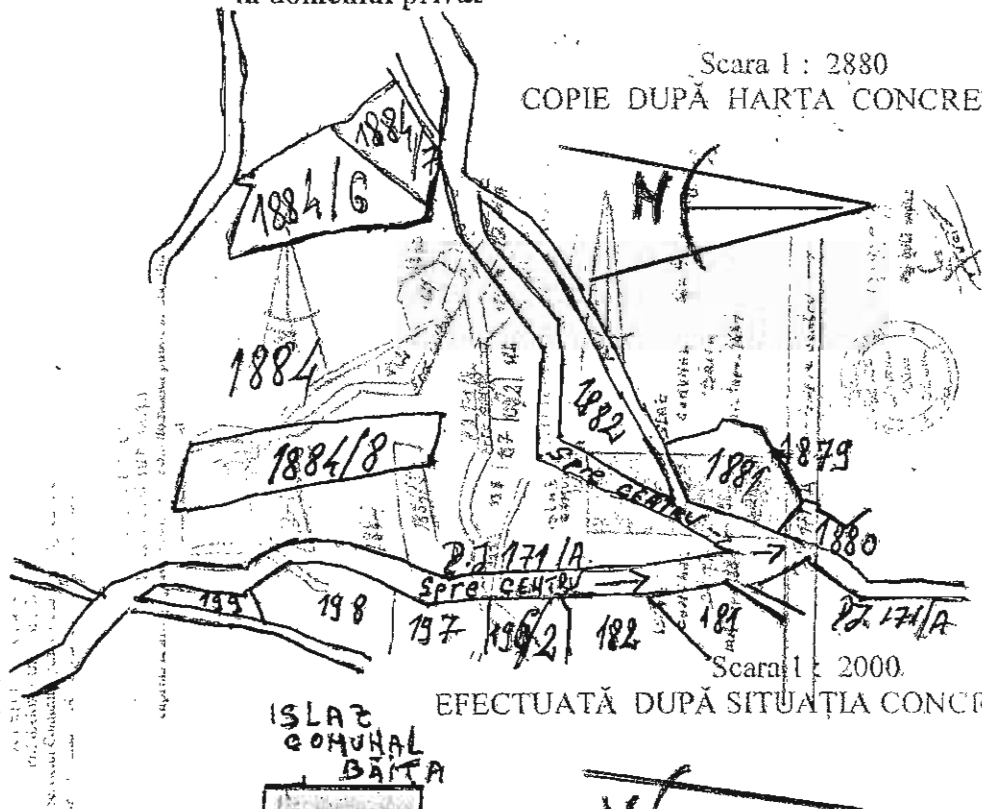

Scara 1 : 2000
EFECTUATĂ DUPĂ SITUAȚIA CONCRETUALĂ

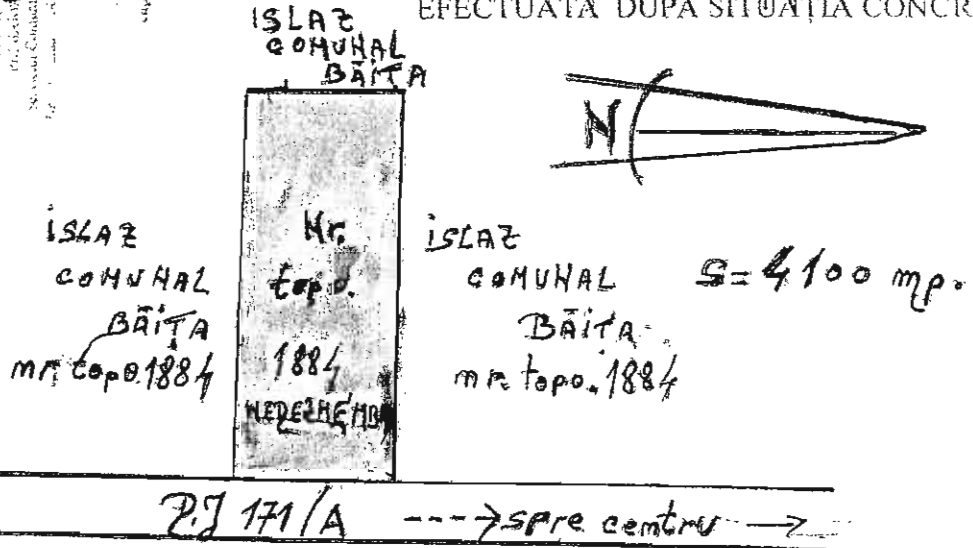

ÎNTOCMIT

Ing. SUCI VASILE

[Handwritten signature]



ROMANIA
JUDEȚUL MARAMUREȘ
PRIMĂRIA COMUNEI BOTIZA

Serviciul Comunitar pentru Cadastru și Agricultură
Nr...1...ziua...24...luna.....01.....anul...2007....

AVIZAT
PRIMĂRIA
IOANA T. BOI
ROMANIA
JUDEȚUL MARAMUREȘ
PRIMĂRIA
COM. BOTIZA

SCHIȚĂ
TEREN DENUMIT BĂIȚA
cuprins la nr.topografic 1884, trecere din domeniul public al statului
în domeniul privat

Scara 1 : 2880
COPIE DUPĂ HARTA CONCRETUALĂ

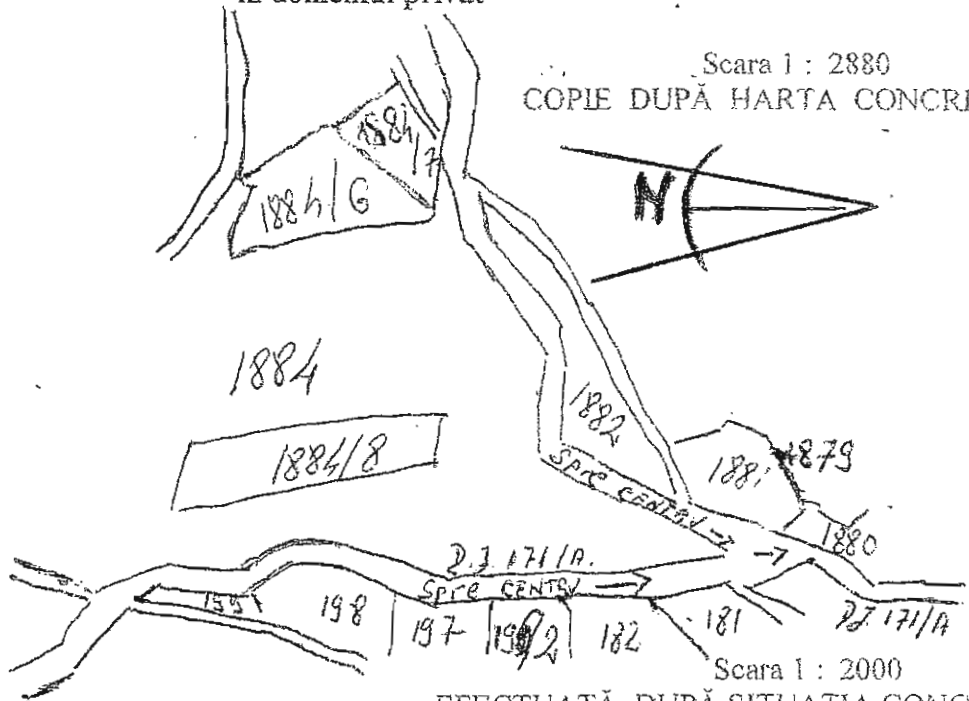

Scara 1 : 2000
EFECTUATĂ DUPĂ SITUAȚIA CONCRETUAL

ISLAZ
COMUNAL
BĂIȚA

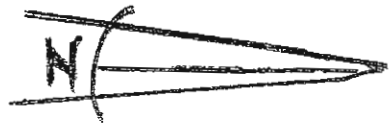

ISLAZ
COMUNAL
BĂIȚA
nr. topo. 1884

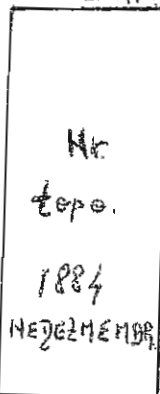

ISLAZ
COMUNAL
BĂIȚA
nr. topo. 1884

S = 4100 mp.

D.J. 171/A ---> spre centru



INTOCMIT

REG. SUCI VASILE

[Signature]

ROMANIA
 JUDEȚUL MARAMUREȘ
 PRĂVĂRII COMUNEI BOFIȚA
 Serviciul Local de cadastru și Agricultură
 Nr. 22/2007

SCHITUL TEREN DENUMIT "MAREȘ CORȚEI"
 cuprins la urtopografie "Acțiune din domeniul privat
 în domeniul public al orașului" - anexa nr. 1/2007

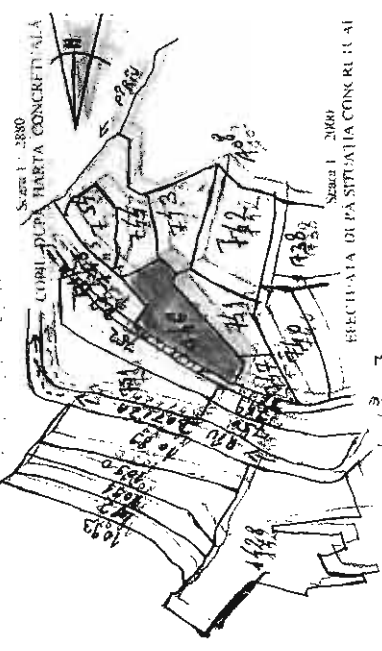

Scara 1 : 2000
 EXECUȚIA DE PĂ SITUAȚIA CONCRETUALA

TRIFONE ILIC
 nr. topo 741

MARȘA
 VASILE
 nr. topo 742

SIPA
 nr. topo 743

← SIV PĂȘIȚIA BOFIȚA →

PROIECTANT
 PARTICULARE
 nr. topo 1083

S. 1988

INTOCMIT
 S. 1988

COMUNA BOFIȚA
 SERVICIUL LOCAL DE
 CADASTRU ȘI AGRICULTURĂ

AVIZAT DE CÂTRE
PRIMĂR

102m² Trifoi

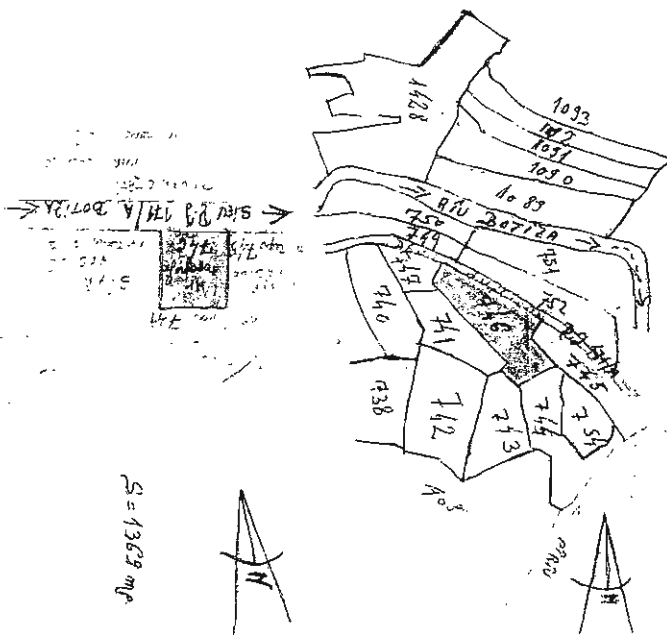
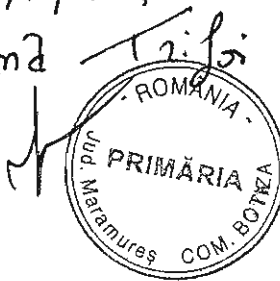

PLAN DE ÎNCADRARE
cuprins în actul de autorizare a construcției
în domeniul public al orașului

ROMANIA
Județul Maramureș
PRIMĂRIA COM. BOTIZA
Strada 1000
1000

[Handwritten signature]

S = 1368 mp



ROMANIA
 JUDEȚUL MARAMUREȘ
 PRIMĂRIA COMUNEI BOTIZA
 Serviciul Comunitar pentru Cadastru și Agricultură
 Nr. 2 ziuă 24 luna 01 anul 2007

AVIZAT DE CĂTRE

PRIMAR
 Ioana
 ROMÂNIA
 PRIMĂRIA
 JUDEȚUL MARAMUREȘ
 COM. BOTIZA

SCHIȚĂ
TEREN DENUMIT SUB PODURI
 cuprins la nr. topografic 746, trecere din domeniul privat
 în domeniul public al statului.

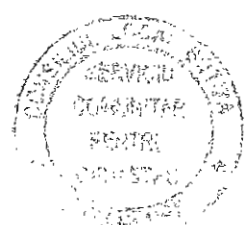
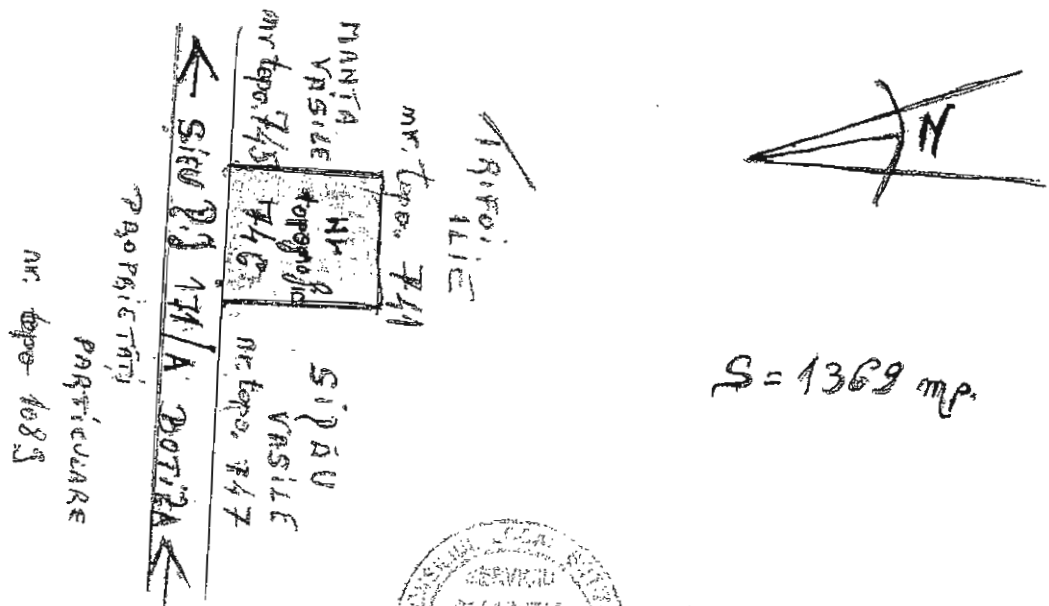
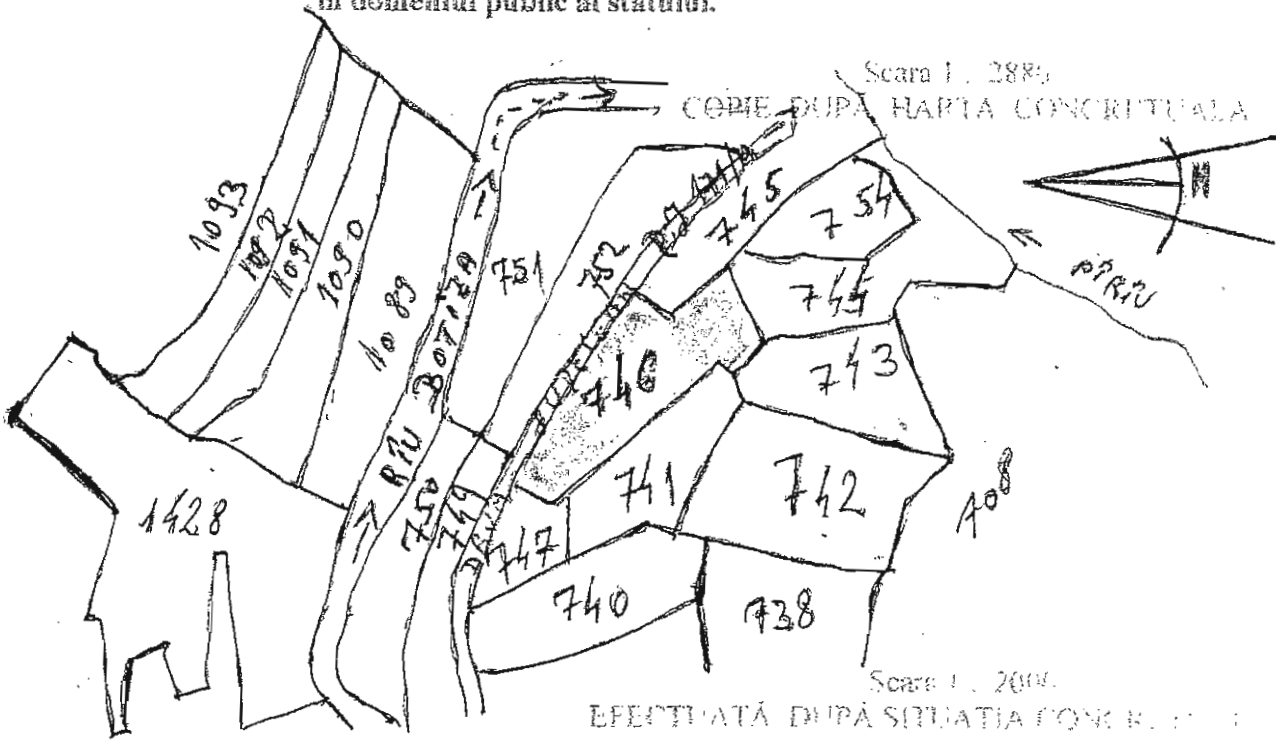

INTOCMIT
 DE SUCU VASILE



ROMANIA
 JUDEȚUL MARAMUREȘ
 PRIMĂRIA COMUNEI BOTIZA
 Serviciul Comunitar pentru Cadastru și Agricultură
 Nr...2...ziua...24...luna...01...anul...2007...

AVIZAT DE CĂTRE PRIMĂR
 AVIZAT DE CĂTRE PRIMĂR
 102m2 TRIȘOI



SCHITĂ
TEREN DENUMIT SUB PODURI
 cuprins la nr.topografic 746, trecere din domeniul privat
 în domeniul public al statului.

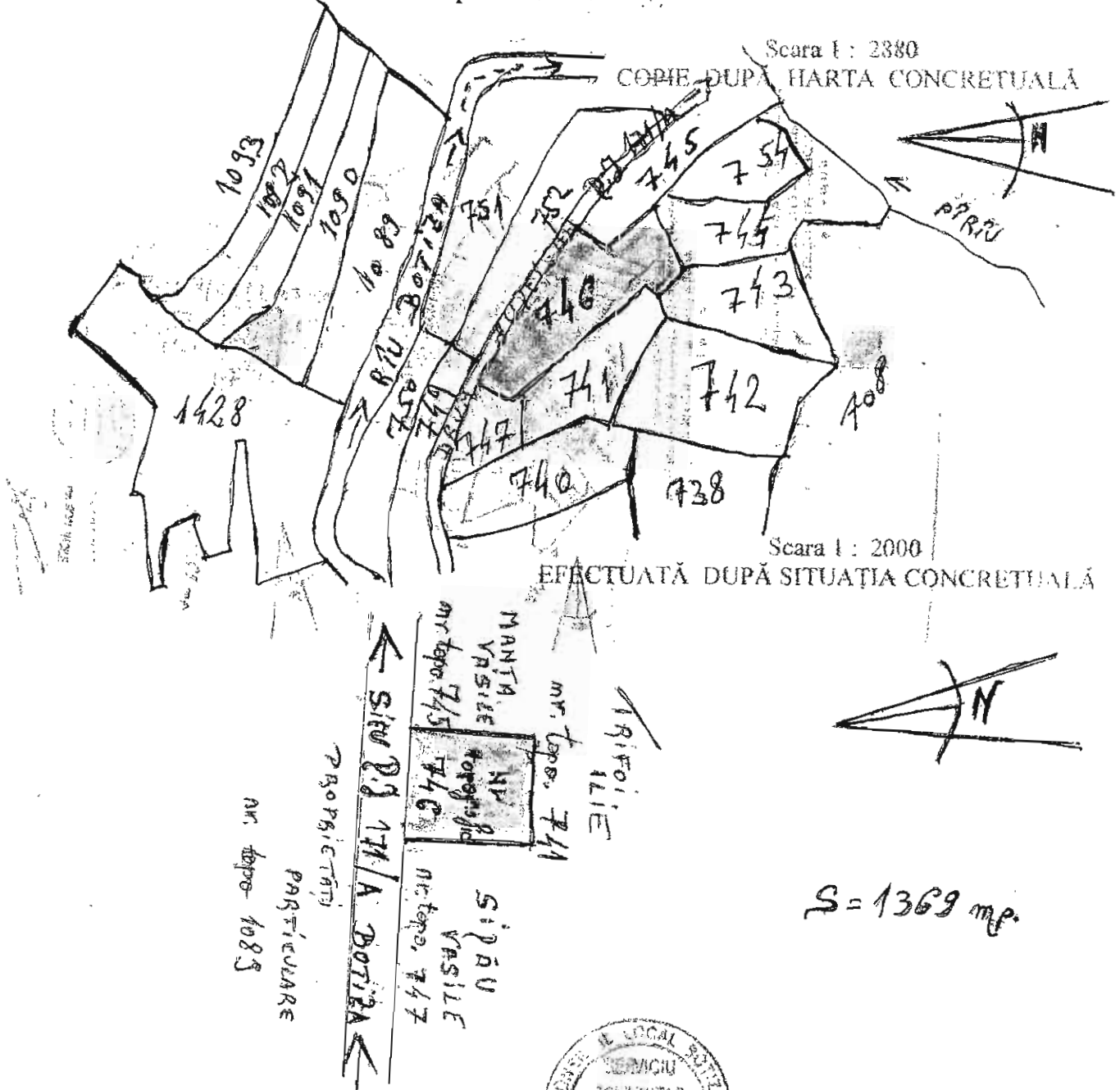

S = 1369 mp.



INTOCMIT
 DE SUCI VASILE

[Handwritten signature]